



# L'ECO della Bassa Bresciana

settimanale d'informazione



Anno XXIX - N. 4 - 6 Febbraio 2010 - Aut. Trib. Brescia 19/4/82 N. 21 - 1 copia € 1, copia arretrata € 1,50 - Abb. annuo € 32 - Sped. Abb. Post. D.L. 353/2003 - 45% - Art. 1 comma 1 L. 46/2004 - DCB di BS Ed. "Il Castello" di M. Pasini & C. s.n.c. - 25018 Montichiari (Bs) Via C. Battisti, 88 - Tel. 030 964039 - Dir. Resp. Damiano Baronchelli - Stampa Tipolitografia Ciessegrafica - Montichiari (Bs) - Tel. 030 961300

Un impegno di grande soddisfazione

## Amici per la solidarietà

Un aiuto concreto per l'Associazione "Un sorriso di speranza"

L'Associazione "Un sorriso di speranza", che ha sede a Montichiari, si occupa del recupero di 23 bambini, disabili di varia natura, del nostro paese e di quelli limitrofi.

Un impegno di amore e speranza per cercare di risolvere i problemi motori e di assistenza continua che sono comuni fra i vari soggetti.

Lo scopo dell'Associazione è quello di incentivare la struttura fisioterapica, lopedistica e di psicomotricità attualmente poco presenti sul territorio bresciano.

I 21 ragazzi frequentano tutte le strutture dell'ospedale di Montichiari, con non poche difficoltà.

L'Associazione da settembre 2009 ha perfezionato un accordo con il Centro Don Serafino Ronchi di Vighizzolo di Montichiari sulla riabilitazione in acqua

dei bimbi disabili, terapia non praticata dal servizio Sanitario Nazionale. Questo accordo prevede che l'Associazione finanzia il 50% delle spese relative alle varie sedute di "idokinesiterapia" agevolando finanziariamente le famiglie associate interessate. Attualmente 14 bimbi su 21 dell'Associazione frequentano settimanalmente una seduta di idroterapia individuale con terapeuta specializzato nella piscina coperta (riscaldata a 33 gradi) del Centro don Ronchi.

In questo contesto Ghioris ed amici, in collaborazione con l'Accli di Bredazzane, da alcuni anni organizzano una cena con il ricavato a favore dell'Associazione.

Presenti, oltre ad alcuni genitori dei bimbi, numerosi dipendenti del Gruppo Ristora, sensibilizzati dal collega Gigi che con i

suoi collaboratori prepara una cena raffinata con risotto e penne in salmi con il classico spiedo e contorni vari.

Quest'anno il gruppo, in amicizia e con molto divertimento, ha preparato una cena speciale che ha portato ad un utile di 1000 euro consegnati nella mani del tesoriere dell'Associazione Daniele Zanetti.

L'Associazione "Un sorriso di speranza" è stata protagonista di uno speciale calendario con i giocatori di pallavolo dell'Acqua Paradiso, del compianto Marcello Gabana. Un successo di vendita che con altre iniziative di amici, conforta l'impegno quotidiano dei genitori impegnati nel recupero dei loro amati bimbi per un percorso di vita non certo facile.

Danilo Mor



La consegna della busta da parte degli AMICI a Daniele Zanetti per l'Associazione "Un sorriso di speranza".

(Foto Mor)

## A proposito di classifiche...

### Una brutta notizia per la sig.ra Fontana

A proposito di indicatori di ricchezza e felicità, di classifiche sul benessere .... Un primato europeo a Montichiari l'abbiamo: le discariche, che per ora sono "solo" 12 (senza contare quelle dei paesi limitrofi e il termovalorizzatore ASM!).

E' logico che un paese civile si debba preoccupare di gestire i ri-

fiuti che si producono, ma non è logico che i comuni si arricchiscano o paghino i debiti a scapito della salute dei cittadini!

A Montichiari si smaltiscono più di 12 milioni di metri cubi di rifiuti solidi urbani, rifiuti tossici nocivi, rifiuti pericolosi, amianto, rifiuti speciali. Ci sembrano decisamente troppi, specialmente se si

considera che circa il 95% di quei rifiuti NON sono prodotti dai monteclarensi. Siamo proprio sicuri che tutte queste discariche siano necessarie? Che non inquinino l'ambiente e non siano per niente dannose alla salute? Questa domanda è più che legittima

(continua a pag. 2)

Le ultime di BERTOLDO



## Vacche magre

Non si può dire che sia iniziato nel migliore dei modi il primo mandato a sindaco di Elena Zanola. Neanche il tempo di qualche foto a braccia alzate e di uno spiedo per festeggiare, che subito si sono aperte le cateratte delle polemiche, scaricando sulla nuova(?) amministrazione una rognia dopo l'altra.

Di solito, un sindaco appena insediato muove i primi passi in un clima di benevolenza e di tregua che si usa definire "luna di miele". Gli esordi della Giunta Zanola invece sono stati all'insegna del fiele, sotto il segno della jella. Persino le celebrazioni per il centenario del circuito aereo, che avrebbero potuto rappresentare per il neosindaco una passerella straordinaria, sono finite in tragedia.

Quando, perciò, due settimane fa, il *Giornale di Brescia* ha dato notizia di un contributo regionale di 7.500 euro a favore del museo Bergomi, "sparato" dal fido corrispondente locale sotto un titolo a tutta pagina e con un'enfasi degna di miglior causa, è sembrato quasi di sentir suonare la carica, come a rompere il muro di negatività e di diatribe in cui da mesi è asserragliata la neonata amministrazione.

Difatti, all'unisono, sulla stampa locale, sui blog e sull'ancor più fidato *Paese Mio* sono comparse lenzuolate rassicuranti ed autocelebrative, stilate da esponenti della maggioranza consiliare. Segno che anche loro sono consapevoli del momentaccio in cui versa l'Amministrazione.

Per colmo di sfortuna, Elena Zanola non ha nemmeno la possibilità di addebitare le difficoltà e l'attuale paralisi al

predecessore, come fece Rosa con il suo campandoci per un'intera legislatura. Non può prendersela troppo nemmeno con chi governa a Roma e Milano, se vuole rientrare al più presto nelle grazie di Bossi.

Eppure l'"incolpevole" Zanola avrebbe tutte le ragioni per prendersela con il suo predecessore che le ha lasciato un bilancio devastato dall'improvvida scelta di far pagare ai monteclarensi un velodromo da 15 milioni di euro, proprio quando stava per scatenarsi una crisi economica di rara asprezza. Allo stesso tempo, quasi tutti i problemi che oggi un sindaco si trova a fronteggiare, derivano dalle politiche di bilancio del ministro Tremonti che, con il patto di stabilità, ha messo la mordacchia agli enti locali. Saggiamente, verrebbe da dire, guardando a quante cicale amministrano i Comuni italiani.

Una cosa è certa: il periodo della vacche grasse è finito. Anche a Montichiari.

Non si capisce, quindi, perché i nostri amministratori si ostinino ad edulcorare la realtà, nascondendo i problemi sotto il tappeto.

Va tutto bene, oh yes! è tutto sotto controllo, occhè!

Allora perché, a febbraio, il bilancio di previsione 2010 ancora non è stato votato? Perché sotto Natale non sono spuntate le cassette tirolesi in piazza Garibaldi? Perché è stato soppresso Pedibus? Perché, da mesi, decine e decine di fornitori del Comune aspettano di essere pagati? Perché gira voce che in certe scuole del paese i bambini abbiano dovuto portarsi la carta igienica da casa?

Bertoldo

www.newpoligroup.it



TAGLIO LASER  
PRESSOPIEGATURA  
LAVORAZIONI  
PERSONALIZZATE  
IN FERRO E INOX

Via Brescia 186/B 25018 MONTICHIARI (BS)  
Tel. 0309962154 Fax 030 9962275

ristorante  
*Maria*  
di Scaroni Claudio

Mezzogiorno  
APERTO TUTTI I GIORNI

CENA SU PRENOTAZIONE  
Lunedì e venerdì per tutti

Via S. Martino della Battaglia, 107  
Montichiari - Tel. 030.961643



Viale Europa, 11  
MONTICHIARI

Tel. 030.9650229

ott\_leonardiad@virgilio.it

*Mauri*  
di Sola Domenica  
Orologeria Oreficeria  
Gioielleria

COMPRO ORO USATO  
PAGAMENTO IN CONTANTI

LABORATORIO IN PROPRIO  
PER RIPARAZIONI

Montichiari - Via M. Libertà, 11  
Tel. 030 962480

**MARMI  
FALUBBA**

di Ferrario Alan

ARTE FUNERARIA  
MARMI PER EDILIZIA

RESTAURO MARMI  
ANTICHI

Tel. 030 9650127  
Via S. Martino della Battaglia, 9  
MONTICHIARI

## Cattedralina nel desertino

Solita polemica gratuita. Risultato: "zeru credibilità". L'aeroporto di Brescia-Montichiari è in difficoltà per colpa della politica nazionale, regionale e bresciana che non hanno saputo scegliere e gestire. In compagnia del mondo economico-imprenditoriale.

**Senza argomenti, ed in presenza di questioni brucianti come la voragine dei debiti della Casa di Riposo si tenta, penosamente, di spostare il tiro. Con arrampicate di sesto grado superiore, si addeberà a Badilini la strage degli innocenti.**

**O la sconfitta di Adua, del 1896 quando lui, e suo padre, nemmeno erano nati. Badilini non è più sindaco dal 1999.**

**Un minimo d'intelligenza porta ad una conclusione: basta con le cretinate!**

Colpe e meriti né per lui, né per Rosa, suo successore che, però, deve misurarsi con altre responsabilità. Da una decina d'anni, l'aeroporto vincola lo

sviluppo della vasta zona circostante in attesa che la Regione decida sul Piano di Zona.

Le regioni, istituite nel 1969, sono nate con l'intento di avvicinare gli amministratori ai cittadini ed al territorio.

Alla prova dei fatti, stanno riproponendo i difetti dello stato: burocrazia e lentezza. Ma, nel mentre i sindaci di Castenedolo, Ghedi e Montirone si attivano affiancando il comitato **DECIDETE!**, Montichiari brilla per assenza verso aspettative di edilizia residenziale, agricola, artigianale ed industriale.

Un comparto economico molto consistente, il cui "decollo" porterebbe ricchezza diretta ed indotta, consenso politico, e....soldi per le casse comunali (non certo floride di questi tempi), con gli oneri di urbanizzazione. La risposta è una cultura politica che non sa andare oltre lo stagno del piccolo potere locale ed annaspa in due dita d'acqua. Vedasi l'annunciata scuola che andrà a servire le frazioni

di S. Giustina, Sant'Antonio e Rò. Opera raccomandabilissima, con una distinzione.

La sindachessa ha annunciato che la scuola, dotata di palestra, sarà ubicata in zona diversa dall'attuale Polivalente di Santa Giustina, posto sulla linea della pista aeroportuale.

Avremo due palestre sottoutilizzate con relativi costi di gestione.

**Il Polivalente, già oggetto di critiche pesanti per progetto, costi, tempi e modi: questa bella "cattedralina nel desertino" ha già succhiato la bellezza di 1,4 milioni di euro.**

**Tutt'ora incompiuto, come dimostrano la mancata sistemazione esterna e la terra di scavo inasportata sul lato sud-ovest, questo capolavoro della cattiva spesa pubblica, per essere terminato, necessita di 250-300 mila euro. Il conto con mancia annessa: la "differenza tra il dire e il fare!"**

Dino Ferronato

### A proposito di classifiche...

(continua da pag. 1)

ma, visto il crescente numero di persone con gravi malattie.

Su un altro giornale locale, la consigliera di maggioranza sig.ra Fontana, dopo varie considerazioni di tipo politico, delle quali sinceramente non ci interessa molto, sottolinea che, siccome anche lei giustamente ci tiene alla salute della gente, farà di tutto per fermare l'avanzata delle nuove discariche... Purtroppo sarà sola.

La solerte signora resterà delusa nel sapere che l'Amministrazione comunale (passata e presente), che si dichiara contraria e tende sempre ad immolarsi come vittima di macchinazioni politiche avvenute altrove, oltre a non contrastare le richieste di nuove discariche, se non promuovendo tardivi e quindi inutili ricorsi, ha addirittura deciso di mettersi in affari.

Nel 2004 (durante l'amministrazione Rosa) venne costituita la società MONTICHIARIAMBIENTE s.p.a., tale società (tra i cui consiglieri annovera il nostro assessore all'ecologia dott. Sandro Zampedri) nel 2006 ha iniziato le pratiche per l'apertura di un nuovo impianto di smaltimento di circa 2 MILIONI DI MC DI RI-

FIUTI SOLIDO URBANI (il volume di circa 10.000 trilocali).

Come da visura alla Camera di commercio di Brescia, detta società è formata per l'80% da una società collegata alla ex ASM chiamata APRICA s.p.a., e per il restante 20% dalla Montichiari Multiservizi s.r.l. (dove dovrebbe confluire la Casa di Riposo, ndr). Quest'ultima è una società partecipata del comune di Montichiari (un meccanismo tipo scatole cinesi) il cui **Presidente del Consiglio di Amministrazione è l'Assessore al Bilancio del Comune Massimo Gelmini.**

In pratica la Giunta (visto che, come sostiene la sig.ra Zanola, il trio Rosa-Gelmini-Zanola erano, sono e saranno per sempre squadra), da una parte urlava a gran voce come slogan elettorale **"NO ALLE DISCARICHE!!"** mentre dall'altra parte, in tutto segreto, già dal 2006 aveva iniziato le pratiche per continuare la nuova discarica.

Ma ciò che è paradossale, è che quei monteclaresi che tanto si danno da fare per sostenere questa amministrazione come la sig.ra FONTANA ad esempio, sono inconsapevoli sostenitori della tredicesima discarica! Che non vengano a dirci che 13 discariche sono state imposte dalla Provincia, o dalla Regione,

o da questo o quell'altro, non ci crediamo! Forse sono state proposte da qualcuno, ma di certo il **COMUNE MAI LE HA INEQUIVOCABILMENTE RESPINTE.**

Per ora l'iter di approvazione di quest'ultima discarica (vedi sito internet regione Lombardia V:I:A) è sospeso in Regione per la questione del famoso PIANO D'AREA (non certo per problematiche riguardanti l'ambiente o la salute), lo stesso motivo per cui molti cittadini si sono visti bloccare pratiche edilizie relative a fabbricati nei paraggi dell'aeroporto.

Ma siccome si avvicinano le elezioni di marzo 2010 con promesse e contentini vari, è facile che il piano d'area venga sbloccato, così finalmente tutti potranno costruire in santa pace. **Naturalmente anche Montichiariambiente!**

Visto che non è possibile contare sull'appoggio dell'amministrazione (poiché non può fare ricorso contro una propria società) cosa possono fare dal punto vista pratico i monteclaresi per scongiurare la costruzione di questa ennesima discarica? Provate per curiosità a digitare in internet: Legambiente discariche montichiari: Esaminate tutti i siti. Scoprirete come siamo messi bene!

Legambiente Montichiari

AL CENTRO FAMILIA  
MONTICHIARI  
**TRECCANI**  
**TABACCHERIA**  
**DISTRIBUTORE**  
**24 ORE**  
**GIORNALI - RIVISTE**  
**VALORI BOLLATI**  
**FOTOCOPIE - FAX**  
Apertura 7,30-19,30  
**Tel. 030.9657281**  
APERTO 1ª DOMENICA DEL MESE

## ARGOMME

Pneumatici  
di tutte le marche  
Esclusivista "TOYO"

ASSISTENZA  
QUALITÀ  
SERVIZIO

Tel. 030 961629  
Via Brescia, 134 H  
MONTICHIARI

### Loc. "Al Cantoncino" di Montichiari

#### MACELLERIA da Angelo

**BOVINO - SUINO - INSACCATI**  
PROFESSIONALITÀ AL TUO SERVIZIO  
TEL. 030.961698

#### PASTICCERIA - BAR - STUZZICHERIA "Al Cantoncino"

**VENERDÌ: TRIPPA E PIZZA AL TAGLIO**  
SU PRENOTAZIONE I PIATTI SPECIALI DI BERTA  
TEL. 338.1537285

Macelleria • Gastronomia  
Salumi • Formaggi  
Frutta • Verdura • Pane



Carni Certificate Chianine



Via Tre Innocenti, 24/A - 25010 Montichiari (BS)  
Tel. 030 9650417 - Fax 030 9652551



metti la tecnica in campo



MACCHINE AGRICOLE  
via E. Montale, 35  
25018 Montichiari (BS)  
Tel. 030 9960215 Fax 030 9961299  
www.moreni.it e-mail: moreni@moreni.it



Le considerazioni del Sindaco Zanola

# C'è bisogno di case a Montichiari?

**Contraddizioni evidenti in una programmazione condizionata dal bisogno di danaro incassando gli oneri di urbanizzazione, entrate rilevanti per il bilancio comunale**

**N**ei giorni scorsi il *Giornale di Brescia*, impegnato nella sua indagine provinciale sul tema "Case, se non ora quando", ha fatto tappa a Montichiari.

Un incontro pubblico, dove esperti e politici hanno offerto il loro contributo sul tema delicato della casa.

Domanda e risposta del Sindaco di Montichiari, Elena Zanola, sono state riportate sulle pagine del giornale:

**D.** Ci dicono che a Montichiari i costi delle case non sono bassi, ma neanche scandalosamente alti. Giusti insomma. Non c'è il rischio che, bloccando la crescita, i prezzi delle case e affitti schizzino verso l'alto?

**R.** Negli ultimi lustri siamo cresciuti di quasi 1000 abitanti l'anno. Abbiamo fatto studi e valutazioni, visto statistiche consultato esperti... E' evidente che non si può continuare a crescere. Cioè: lo si potrebbe



Numerosi i cantieri a Montichiari.

(Foto Mor)

fare, ma non ne vale la pena, perché i costi sarebbero più dei benefici. Questi sono i ragionamenti che stiamo facendo e queste sono le nostre posizioni. Naturalmente a decidere sul PGT, quindi sul futuro, sarà il Consiglio Comunale, cui spetta l'ultima parola.

E' sotto gli occhi di tutti lo sviluppo edilizio sfrenato che a Montichiari ha trovato facile risposta nelle ristrutturazioni (demolizioni di case per costruire

complessi caserma) e nell'utilizzo del territorio mai così intenso come negli ultimi pochi anni.

Non è ancora finita? "Vendesi ed affittasi" annunciano cartelli distribuiti su tutto il territorio, mentre sono già in programma lottizzazioni che portano il potenziale abitativo di Montichiari ben oltre i 25 mila abitanti.

Da non dimenticare i numerosi sottotetti che, scaduti i termini di legge, diventeranno alloggi a tutti gli effetti.

Danilo Mor

## L'ammiraglio Yamamoto

**D**omenica, 27 luglio 1214: battaglia di Bouvines, considerata l'origine atto di nascita della Francia attuale. Nel Medioevo, combattere di domenica era peccato mortale. I francesi del re Filippo II Augusto, si scontrarono con gli eserciti dell'imperatore del Sacro Romano Impero, Ottone IV di Baviera.

Prima dello scontro, i due eserciti si disposero in triplice ordine; omaggio alla Santissima Trinità. Chiesero perdono a Dio, per il peccato che stavano commettendo, e poi... si scannarono.

Domenica, 7 dicembre 1941: alle 7,55 del mattino, più di 200 aerei giapponesi attaccarono a sorpresa la base aero-navale di Pearl Harbour. I giapponesi ebbero perdite minime, gli statunitensi persero 18 navi da guerra: un colpo terribile.

In Giappone, festa grande. Stratega dell'operazione era l'ammiraglio Isoroku Yamamoto che considerò la vittoria più tattica che strategica: le portaerei americane, obiettivo principale, si erano salvate, bloccate in alto mare da una tempesta. Sei mesi

dopo, giugno 1942, nella battaglia di Midway, gli americani, anche fortunati, si presero la rivincita: 4 portaerei giapponesi affondate, contro una sola americana. L'irresistibile avanzata giapponese veniva bloccata e la guerra prendeva il senso opposto.

Come i giapponesi, ed i francesi, Rosa ed i suoi sodali hanno fatto una scommessa secca: vittoria o sconfitta. La polemica con Claudia Carzeri ha del fantasioso. Claudia non sarebbe mai andata da sola: per inclinazione politica e personale è legata alle scelte strategiche del suo partito. Con lei, il PdL. E la Lega Nord che, schierata contro Rosa e seguaci, ha sparato a pallettoni. Emettendo, poi, una duplice espulsione a livello provinciale e regionale.

Siamo al ridicolo, quando si legge: «Carzeri...ha anche ricevuto i voti del Pd ricompensato con due ipotetici assessori nella sua giunta: il più grande compromesso storico mai visto a Montichiari quasi fosse il pentapartito dell'epoca craxiana».

L'ignoranza della storia, anche recente, gioca brutti scher-

zi: il compromesso storico presupponeva l'ingresso dei comunisti al governo; il pentapartito l'esatto contrario.

Queste sortite si rivelano una manifestazione di debolezza, aggravata dal continuo emergere delle contraddizioni rispetto alla campagna elettorale.

Due anni dopo Pearl Harbour, gli americani, che avevano decrittato i codici radio giapponesi,

tesero un agguato aereo a Yamamoto. Quello che rimase, dell'ammiraglio, fu buono solo per i funerali.

"Il futuro a noi ha già dato ragione!", esulta la Lega Rosa. Come con la bandiera giapponese del Sol Levante, dirà il tempo se i colori saranno quelli dell'alba o del tramonto.

Dino Ferronato

LA COMPAGNIA TEATRALE  
"LA PICCOLA PARIGI"  
DELLA PARROCCHIA MARIA IMMACOLATA  
DI BORGOSOTTO

SABATO 6 FEBBRAIO alle ore 20,30  
E  
DOMENICA 7 FEBBRAIO alle ore 16,00  
presso l'Istituto dei Padri in via 25 aprile, 124

PRESENTA

"ROSARE E LACRIME  
DE LA NONA MIA"

TRATTORIA  
da  
**Wilma**  
di Busi Ornella & C. s.n.c.

SPECIALITÀ DELLA CASA  
PASTA FRESCA - LASAGNE  
SALMÌ - STRACOTTI  
PESCHE FRITTE - RANE

PRANZI DI LAVORO

Località Ponte di Mezzane  
Via Carpenedolo, 55  
Tel. 030.9697691  
Chiuso il lunedì e martedì sera

LAVANDERIA STEFY

di Stefania Pezzaioli

LAVAGGI  
- ECOLOGICI  
- IGIENIZZANTI  
di tutti i capi  
di abbigliamento

DAL LUNEDÌ AL SABATO  
8,00-12,30 / 15,30-19,00

Piazza Treccani - Montichiari  
Tel. 3475010471



**RUOTE PER TRATTORI  
BAZZOLI ERNESTO**

BAZZOLI ERNESTO & C. s.n.c. - Via Erculiani, 140  
25018 Novagli di Montichiari (BS)  
Tel. 030.964517 - Fax 030.9981748  
www.bazzoli.net

Trattoria - Pizzeria  
**Antico Borgo**

di Trainini & Morzenti  
nuova gestione

SPECIALITÀ  
PESCE E CARNE

PIZZA E CUCINA  
DA ASPORTO

PRANZO DI LAVORO  
CENE AZIENDALI

Tel. 030.9657172  
Loc. Borgosotto  
Montichiari - Via Tito Speri, 86

**CIPRIA  
&  
CANDOR**

PROFUMERIA

BIGIOTTERIA

TABACCHI

LOTTO

Viale Europa  
Tel. 030.9960765

**MACELLERIA  
MORATTI**

Carni scelte  
di PRIMA QUALITÀ  
BOVINE-EQUINE  
SUINE e POLLAME  
Servizio dettaglio  
ed ingrosso  
MACELLAZIONE PROPRIA

MONTICHIARI (BS)  
Via F. Cavallotti, 50  
Tel. 030.962044

**MONTICHIARI  
SERRAMENTI**

SERRAMENTI  
IN ALLUMINIO  
E PVC  
ZANZARIERE

Sconto fiscale 55%  
spese sostenute per  
risparmio energetico

Via C. Battisti, 23  
MONTICHIARI  
Tel./Fax 030.9651751

USPI Associata all'Unione  
Stampa Periodica  
Italiana

Atelier  
Della  
Casa

Creazioni  
- Tende  
- Tendaggi  
- Copriletto  
- Complementi d'arredo  
- Tende da sole  
- Veneziane

Via Felice Cavallotti, 46  
25018 - Montichiari - Bs  
Tel / Fax 030 964065

**ONORANZE FUNEBRI**  
**Dino Coffani**  
 MONTICHIARI - CALCINATO  
  
 Diurno e notturno  
 Tel. **030 961797**  
 disbrigo pratiche  
 gratuito  
 servizio completo  
 in tutte le  
 città e province



**Giuseppe Pea**  
 n. 27-03-1927 m. 25-01-2010



**Luigi Maffia**  
 n. 07-04-1923 m. 26-01-2010



**Adele Rodella in Stizioli**  
 n. 27-08-1928 m. 29-01-2010

*Al*  
**garden shop**  
**pasini**  
 di *Andrea Pasini*  
  
**14 Febbraio**  
*San*  
*Valentino*  
*Un messaggio d'amore ha sempre*  
*il profumo e i colori dei fiori più belli...*  
*quelli del Garden Shop Pasini*  
 al GARDEN SHOP PASINI di Andrea Pasini  
 Via Mantova, 210 - Montichiari  
 tel. 030.964032 - fax 030.9962509



**Adolfo Mutti**  
 n. 16-04-1927 m. 30-01-2010

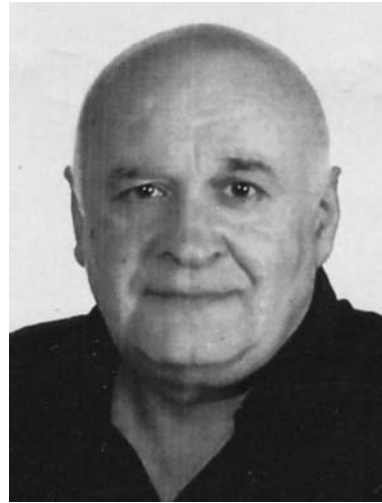

**Gaetano Conti**  
 1° anniversario

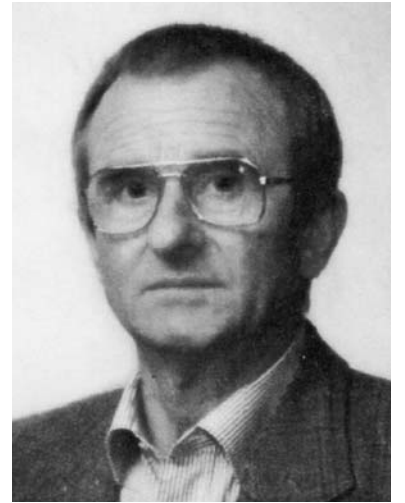

**Osner Maccabiani**  
 2° anniversario



**Marisa Chiarini in Papa**  
 3° anniversario

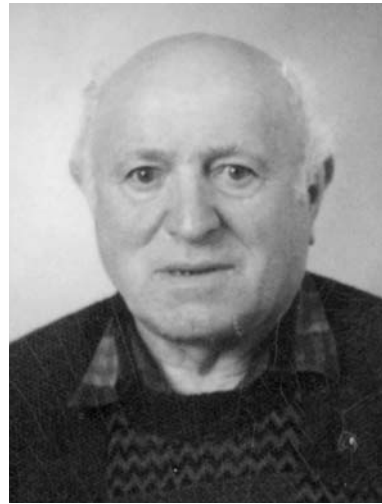

**Felice Chiari**  
 9° anniversario



**Cosimo Parrino**  
 11° anniversario

**www.bccgarda.it**  
**DIFFERENTE DA TUTTE,**  
**GIUSTA PER TE.**  
  
 A volte manca solo un tassello  
 alla realizzazione di un'impresa, di un progetto, di un desiderio.  
 Ti serve una banca agile, *differente* dalle altre ma fatta su misura per te.  
 Bcc del Garda si adatta alle tue esigenze, conosce il tuo ambiente, lavora con te.  
 **BCC DEL GARDA**  
 Sede Legale e Direzione Generale:  
 25018 Montichiari (BS) - Via Trieste 62 - Tel. 030 9654.1 info@garda.bcc.it



**Aristide Baratti**  
 2° anniversario



**Francesca Menegoli**  
 3° anniversario

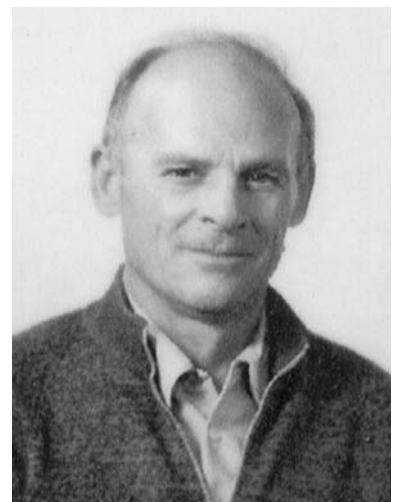

**Guido Gaudio**  
 3° anniversario

**www.newpoligroup.it**  
**SERRAMENTI IN ALLUMINIO**  
**QUALITA' PER LA TUA CASA**  
  
  
**DETRAZIONE FISCALE 55% COMPRENSIVO**  
**DI SERVIZIO PRESENTAZIONE PRATICA**  
**PRONTO INTEVENTO 24 ORE PER MANUTENZIONI**  
**SOSTITUZIONE PERSIANE ALLUMINIO TINTA LEGNO 20 GG**  
**CERTIFICAZIONE S.O.A. - CE - RISPARMIO ENERGETICO**  
 Via Brescia 186/B 25018 MONTICHIARI (BS) ITALY Tel. 0039 0309962154 Fax 0039 030 9962275

## Un anno di successi

Macelleria da Berta e Bar Cantoncino

È già trascorso un anno da quando, per prima, Silvana del Bar Cantoncino ha iniziato la sua nuova avventura con il marito al fianco.

Dopo poco tempo anche Angelo Berta, il macellaio buono, rileva l'attività di macelleria ed inizia così un impegno legato al negozio.

La sinergia fra i due locali è ormai nota a tutta la clientela,

coinvolta nell'assaggio della trippa e dei piatti preparati con maestri da Berta, così come l'aperitivo, il bianchino ed il caffè bevuto in compagnia con gli amici clienti della macelleria.

Una anno di successi e di soddisfazioni per una ritrovata clientela dei due locali, dove non manca mai *L'Eco della Bassa*, che hanno ritrovato la vitalità dei tempi passati.

DM



La signora Silvana e Angelo Berta.

(Foto Mor)

All'uscita dei Novagli Campagna con la statale

## Una rotonda che s'ha da fare

Quest'anno è ricomparsa la nebbia in un inverno "vero", che dai disagi della neve al freddo non ci ha risparmiato proprio nulla.

La nebbia è stata fitta per pochi giorni, ma chi si è trovato sulla strada che conduce a Castiglione o costretto ad uscire dalla comunale dei Novagli Campagna non è certo stato contento della pericolosa situazione.

Un pericolo effettivo che per risolverlo richiede la realizza-

zione di una ROTONDA. Avevamo già evidenziato questo problema alcuni anni fa, e vista la realizzazione di oltre 20 rotonde sul territorio monteclarense si sperava che la situazione dei Novagli fosse ai primi posti fra quelli più impellenti da realizzare.

È forse l'ultima rotonda che dovrebbe essere realizzata sul territorio di Montichiari nel ricordo triste di molti incidenti.

DM



L'incrocio dei Novagli Campagna.

(Foto Mor)

Rodella

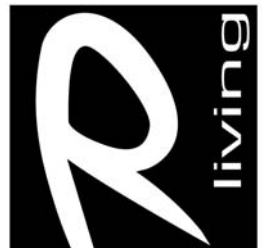

**STUDIO E PROGETTAZIONE D'INTERNI ESPOSIZIONE ARREDI DELLE MIGLIORI MARCHE**

NUOVO NEGOZIO in via Brescia, 120 a Montichiari  
TEL. 030.961293 - FAX 030.9961813

## Un ricordo particolare al maestro Fabio Fontanella

**"MAI SVANIRA' IL TUO RICORDO, MAI SI CANCELLERA' IL TUO NOME, SEMPRE RESTERAI NEI NOSTRI CUORI"**

La sua passione e l'impegno per una sana attività sportiva, quale è quella del "JU JITSU", ebbe inizio nel lontano 1974 all'età di soli 12 anni. "Arte della cedevolezza" la chiamava lui; "Arte del rispetto reciproco, della crescita individuale, dell'unione, dell'amicizia tra gli atleti e con il proprio Maestro". Quell'Arte che Lui ci ha sempre trasmesso con Amore, dedizione, passione, energia, tenacia, perseveranza, generosità, professionalità e con la meastria di un ottimo Maestro degno di essere chiamato tale.

Sì, è proprio di lui che sto parlando, del nostro formidabile, instancabile e indimenticabile Maestro Fabio Fontanella. Maestro e Istruttore di Arti Marziali, conosciuto sia in Lombardia che in tutta Italia e a livello mondiale, tragicamente scomparso lo scorso 30 dicembre 2008.

*"Caro Maestro Fabio, il tuo senso del dovere, la tua professionalità, la tua serietà, la tua dedizione, i tuoi sacrifici, le tue competenze, la tua impareggiabile tenacia, il tuo essere Sensei (Maestro) nello sport e nella vita, la tua saggezza da vero Samurai, sono state tutte significative qua-*

*lità che ci hai trasmesso e che ci hanno spronato ad andare avanti tenendo in vita il TUO NOME e ALTO IL TUO ONORE.*

*Sì, proprio così, come ti abbiamo promesso un anno fa!.....indossando le nostre magliette con la scritta "Kick boxing and Ju Jitsu School D.T.F.Fontanella" impressa all'altezza del cuore: i Tuoi Agonisti hanno continuato ad appesantirle del loro sudore cimentandosi nelle varie competizioni mentre i Tuoi Atleti l'hanno fatto in palestra durante gli allenamenti, proprio come avresti voluto TU!*

*Anche così vogliamo continuare a ricordarti, perché era così che ci volevi, grintosi come TE, stremati dalla fatica, ma soddisfatti!!! La soddisfazione non è la stessa di quando TU eri tra di noi fisicamente, ma noi crediamo sempre fermamente che TU sia sempre al nostro fianco, che ci sorreggi nei momenti più difficili, che ci aiuti a rialzarci se cadiamo!*

*Come possiamo dimenticarci di TE, del nostro MAESTRO migliore? quando siamo convinti che TU non ti dimenticherai mai di noi???*

*Mai svanirà il tuo ricordo, mai si cancellerà il tuo nome, sempre resterai nei nostri cuori e, sempre, con affetto e stima ti ricorderemo!!!"*

Paola Lanfranchi

## Abbonamento all'Eco per il 2010

Vi indichiamo i punti abilitati per il rinnovo dell'abbonamento:

**SEDE DELL'ECO**

Via C. Battisti 88

**GARDEN SHOP PASINI**

Via per Castiglione

**CENTRAL MARKET**

Piazza Treccani

**MACELLERIA MORATTI**

Via F. Cavallotti

**PASTICCERIA ROFFIOLI**

Zona Centro Fiera

**FORNERIA PODAVINI**

Borgosotto

**TABACCHERIA RUGGERI**

Novagli

**OFFICINA FERRARIO**

Via G. A. Poli

**FORNERIA MININI**

Vighizzolo

**IL BUFALINO** Viale Europa

**CIPRIA E CANDOR**

Via O. Romero

**TABACCHERIA-GIORNALI**

**VISCONTI** via A. Mazzoldi

Il rinnovo può essere effettuato tramite il bollettino postale (abbonamento all'Eco della Bassa bresciana - intestato alla Soc. IL CASTELLO di Pasini Margherita e C. sdf- 32 euro) oppure telefonando al 335 6551349. Dal primo di dicembre il costo dell'abbonamento presso i punti sopra indicati è di 32 euro.

### STUDIO DENTISTICO

Dott. CICALI PALMERINO

Via C. Battisti, 106

MONTICHIARI

Tel. 030.961626

www.studiodentista.it

- CONSERVATIVA
- IMPLANTOLOGIA
- ORTODONZIA
- PROTESICA fissa e mobile

Aut. San. N. 142 del 30-7-1997



LE SPECIALITÀ DELLA CAMPANIA

- MOZZARELLE - CACIOCAVALLO
- FRUTTA E VERDURA
- SALUMI NAPOLETANI
- PASTA TIPICA - VINI D.O.C.
- TARALLI - FRESELLE
- PANE A LEGNA

PRODOTTI FRESCHI  
ARRIVI MARTEDÌ E VENERDÌ

Viale Europa, 11D - Montichiari (BS)  
Tel. 030.9650652 - Cell. 339.3054241

### galeter

COLAZIONI  
PANINI & PIADINE  
APERITIVI - DRINKS  
FRUTTA & FRULLATI

Giornali - Libri  
Musica - Giochi - Arte

Da lunedì a domenica 17-24  
Martedì chiuso

BORGOSOTTO, VIA GUERZONI 92h  
TEL. 030.9962423

### TRONY

MONTICHIARI

di fronte Centro Fiera

APERTO 1° domenica del mese  
Tel. 030.961108

Associata all'Unione  
Stampa Periodica  
Italiana

### A MONTICHIARI Regina Café PREFERITO DA:



## Indagine sui servizi erogati all'Istituto don Milani di Montichiari

**A** Montichiari è alto l'indice di gradimento dei servizi erogati agli studenti dall'Istituto statale "Don Lorenzo Milani". Lo si evince consultando i risultati dell'indagine statistica somministrata alle circa 500 famiglie che hanno aderito all'iniziativa, allo scopo di valutare e migliorare l'offerta formativa.

Considerato per il 74% complessivamente adeguato l'ambiente della scuola di via Marconi, in particolare viene apprezzata da oltre il 90% l'ampiezza degli spazi comuni.

I genitori valutano positivamente anche la disponibilità all'accoglienza del personale (oltre l'80%) e considerano invece mediamente fra il sufficiente (45%) e il buono (44%) l'organizzazione dei corsi di recupero, i quali dal punto di vista didattico sono giudicati efficaci da quasi l'80% degli interpellati. La "gestione delle situazioni difficili" però merita solo la sufficienza per metà delle famiglie (49%), anche se un altro 28% la definisce "buona".

Grande successo per il contratto formativo che ciascun docente stipula all'inizio dell'anno scolastico con alunni e genitori (il gradimento supera il 90%), mentre un significativo 20% è insoddisfatto dei viaggi d'istruzione.

La valutazione del servizio di presidenza si attesta globalmente fra il buono (48%) e il sufficiente (38%). L'azione educativa dei docenti è valutata positivamente: per il 40% "riescono a interessare e motivare spesso gli studenti", mantengono un clima di fiducia "sempre" per il 36% e "spesso" ancora per il 36%. Il grado di trasparenza nelle valutazioni non supera però il 60% e il 37% sostiene che i professori "solo qualche volta

tengono in considerazione il punto di vista degli alunni".

L'operato dei docenti è stimato da una solida maggioranza nei suoi diversi aspetti: per oltre il 60% "stabiliscono relazioni umane positive", per il 70% "mantengono un clima di rispetto e fiducia", per oltre il 70% "esplicitano in modo chiaro i percorsi di recupero".

Ufficio Stampa  
Flavio Marcolini  
tel 328.9683409

**Dal 19 al 28 febbraio Galleria Civica**

## Espone Giuseppe Bellini

**Quarta mostra del pittore monteclarese**

**P**resso la Galleria Civica di Montichiari, in via Triste, dal 19 al 28 febbraio espone per la quarta volta il pittore monteclarese Giuseppe Bellini. Un autodidatta che trova nella pittura il suo hobby preferito.

Oltre a dipinti che ritraggono la Montichiari del passato,

quest'anno Bellini presenta soggetti dei paesi limitrofi oltre alle consuete rappresentazioni di opere sacre.

Il pittore nel ringraziare i visitatori delle passate edizioni, invita tutti ad una visita alla Galleria aperta tutti i giorni dalle ore 8,30 alle 11,30 e dalle 15,00 alle 19,00.



Il pittore Giuseppe Bellini.

(Foto Mor)

## Gruppo Escursionisti Montichiari

**Programma escursioni 2010**

**Domenica 14 febbraio**  
**Escursione Malga Cadino - Gaver**  
Ciaspole - Sci alpinismo  
Diff. E - Dislivello mt. 350  
Percorrenza 4/5 ore  
Partenza ore 6,30

Diff. E - Dislivello mt. 450  
Percorrenza 5 ore  
Partenza ore 7

**Domenica 21 febbraio**  
**Monte Cas - Lago di Garda**  
Diff. E/T - Dislivello mt. 450  
Percorrenza 4/5 ore  
Partenza ore 7,00

**Domenica 9 maggio**  
**P.so Fricca - Becco - Filadonna (TN)**  
Diff. E - Dislivello mt. 1.100  
Percorrenza 5/6 ore  
Partenza ore 6

**Domenica 7 marzo**  
**Escursione Bastione - Bocca Sperone - Riva (TN)**  
Diff. E/E - Dislivello mt. 600  
Percorrenza 6 ore circa  
Partenza ore 6,30

**Domenica 30 maggio**  
**Val Concei - Bocca Ussol (TN)**  
Diff. E - Dislivello mt. 950  
Percorrenza 5/6 ore  
Partenza 6,30 ore

**Domenica 21 marzo**  
**Gianico - Val Camonica - Sentieri della resistenza**  
Diff. E/T - Dislivello mt. 1.100 - Percorrenza 5/6 ore  
Partenza ore 6,30

**Domenica 13 giugno**  
**Val Sopranes (Merano)**  
Diff. E - Dislivello mt. 1.100  
Percorrenza 5/6 ore  
Partenza ore 6

**Domenica 11 aprile**  
**Liguria 5 Terre - Via dei Santuari**  
Pullman - Diff. E/T  
Percorrenza 5 ore circa  
Partenza ore 6

**Domenica 27 giugno**  
**Cima Lancia - Val di Genova (TN)**  
Diff. E/E - Dislivello mt. 950  
Percorrenza ore 5  
Partenza ore 6

**Domenica 25 aprile**  
**Bollone P.so Vesta - Riva d/G (TN)**

**Domenica 11 luglio**  
**Cima Lancia Corna Piana - Val Canale (BG)**  
Diff. E/E - Dislivello mt. 1200  
Percorrenza 5/6 ore

PER INFORMAZIONI TEL. 339 4698966 - 334 3866077

*Pasticceria*  
**Roffioli**

**BAR**

Torte - Piccola Pasticceria  
Stuzzicanti aperitivi  
e altre golosità

COMPLESSO FAMILIA  
DI FRONTE AL CENTRO FIERA  
Tel. 030/964969

**REAL CORNICE**

di Francesco Falubba

**CORNICI  
DIPINTI  
ED AFFINI**

Via G. Ciotti, 56-58  
MONTICHIARI (BS)  
Tel. e Fax **030/962156**  
E-mail: info@realcornice.it  
<http://www.realcornice.it/contacti.html>

**Treccani**  
*ceramiche*

Pavimenti, rivestimenti, caminetti,  
stufe, idromassaggio, accessori bagno

Via Brescia, 186/G - 25018 Montichiari (BS)  
Tel. 030.964412-030.9650715 - Fax 030.9650715

## PANDA 2 RADDOPPIA CASTIGLIONE MONTICHIARI



**FIAT - LANCIA**  
**VENDITA**  
**NUOVO E USATO**  
**AZIENDALI E KM ZERO**  
**CENTRO REVISIONI**



Via Cavour, 109/111  
46043 CASTIGLIONE D/STIVIERE (MN)  
Tel. 0376.639901 - Fax 0376.630346

Via Romanino  
25018 MONTICHIARI (BS)  
Tel. 030.9650047

# Gildo Matiöl

Medaglia d'Argento al Valor Militare

**Questo scritto, già apparso anni fa su Vita Montecclarese, è il ricordo di Gildo Trecani, detto Matiöl, un montecclarese che durante la Prima Guerra Mondiale si guadagnò per il suo coraggio una medaglia d'argento al Valor Militare. Ce lo invia l'autore, avv. Osvaldo Tosoni.**

Tutti lo conoscevano come Gildo Matiöl, si chiamava invece Trecani, classe di ferro 1893.

Pochi ricordano che si conquistò una medaglia d'argento al valor Militare sul campo. Era un bersagliere.

Vale la pena ricordarlo anche se non è più di moda l'eroe e poi forse non fu un eroe, ma un temerario e un intrepido sì. Lo dice il suo stesso soprannome: "Matiöl" un po' matto in gergo nostro bresciano.

Rivedo la scena e le parole che ad un bambino di cinque anni restano impresse come in un disco di fonografo.

Era il 1928 o forse 1929. L'invero più freddo che si ricordi a memoria d'uomo in Italia. Gli alberi scoppiavano e iniziava la miseria della Quota Novanta. Era la settimana del crollo della borsa di Wall Street.

**Alla lepre.** Il Gildo veniva alla Lepre, la trattoria di mio padre bersagliere del X reggimento come lui. "Gildo, conta quando li hai presi quei cruchi sul Monte Santo".

Le sere erano lunghe e più che la stufa con poca legna il vino fra tanta miseria riscalda il cuore. La voce di Gildo più lui ne tracannava più si alzava di tono, tanto che si sentiva nella vicina piazza Garibaldi: "un bersagliere fa tre salti anche dopo morto" e così gridando saltava sul tavolo fracassando fiaschi e bicchieri.

Alzava le braccia muscolo-

se e con i pugni chiusi gridava "raus tutti caput", ma l'eccitazione era troppa e allora chiamava Batista mio padre anche lui bersagliere del X: "Batista, te che ta ga siet, conteghela te".

**Esul Monte Santo.** Papà era un romanziere nato e incantava con il racconto; io pendevo dalle sue labbra quando non ero issato sul tavolo dalla braccia di Gildo "Si Batista, diglielo tu che li ho presi tutti quei cruchi, Batista". Dai papà, conta imploravo io; era il decimo assalto, comincio, gli Austriaci erano in cima e noi sotto, ondate di bersaglieri salivano, baionette in canna e venivano falciati come birilli; toccava a noi ora, con un po' di grappa in gola andare contro la morte; a metà del colle il nostro capitano fu ferito e Gildo lo riparò con il suo corpo: io lo riparai dietro un grosso masso dove vi era una montagna di bersaglieri morti e feriti rischiando di soffocare.

Il Gildo, solo, era chissà come salito fino alla cima, fuggito alle pallottole delle mitragliatrici - *decimo bersaglieri avanti* - e col braccio alzato gridava, *avanti*, facendo segno con il fucile agli altri bersaglieri (che non c'erano o erano tutti morti) di buttarsi in trincea: - *tutti caput*, gridava, *raus* -.

I tedeschi, credendo che dietro il bersagliere Gildo vi fosse un intero reggimento gettarono le armi e uscirono

dalla trincea e a questo punto tutte le volte che il Gildo gridava *caput-raus*, io finivo sotto il soffitto per ricadere sulle sue braccia, finché mia madre non veniva a portarmi a letto, dove continuare a sognare la battaglia. I bicchieri si riempivano e si vuotavano in un fiato.

Gildo tornò dalla trincea tedesca con tutti i prigionieri.

La posizione fu così conquistata, perduta, ripresa, ma ciò non ha più importanza, questa è la storia del Gildo che si ebbe la sua medaglia.

**Il cappello con le piume.** Quarant'anni dopo vidi per caso un cappello da bersagliere fuori la sala mortuaria. La bara del buon Gildo stava per partire per il cimitero.

Chiesi qualche minuto di sosta per correre in Municipio ove ottenni che almeno la bandiera del Comune seguisse il povero Gildo.

Se fossi stato Sindaco avrei ordinato un funerale di Stato.

Avv. Osvaldo Tosoni

Briciole di bontà: Don Luigi Lussignoli

## CINQUE "R" MAGICHE

per essere felici  
in tempi difficili  
e di crisi economica:

**Ridurre**  
le cose che si comprano  
e badare a quelle essenziali.

**Riciclare**  
tutto ciò che si può  
riusare o rigenerare.

**Riparare**  
ogni oggetto che si è rotto  
e non buttarlo al primo danno.

**Rispettare,**  
cioè trattare bene, sempre,  
cose, ambienti e persone.

**DAPS**

Dinner  
& Drink

Restaurant - Pizza  
Cocktail - Music

Via Mantova, 180 - 25018 Montichiari (BS)  
Fax 030.9658307 - www.dapsdinnerdrink.com

L'ECO on line

www.ecodellabassa.it

(Sul sito sono consultabili tutti i  
numeri arretrati a partire dal 2008)

Posta elettronica

info@ecodellabassa.it

**TABACCHERIA  
VISCONTI**

GIORNALI - RIVISTE  
VALORI BOLLATI - LOTTO

ARTICOLI  
DA REGALO

Via A. Mazzoldi, 1  
MONTICHIARI

**CENTRO DI IGIENE ORALE E PREVENZIONE**  
Studio associato

**Ghorsi Dott. Omar  
Dolci Dott. Diego**

Via S.Giovanni, n. 58  
25018 Montichiari (Bs)  
Tel. e Fax 030.96.21.68

Regalati un sorriso!



Le letture del Dragomanno

Novità in libreria:

**Narrativa:**

- Sebold A., *Amabili resti*, Edizioni E/O, pp.345, € 18,00
- Isherwood C., *Un uomo solo*, Einaudi, pp.148, € 16,00
- Madame de Duras, *Ourika*, Adelphi, pp.70, € 13,00

**Saggistica:**

- Ferrario D., Belpoliti M., *La strada di Levi*, Chiarelettere (DVD + libro), pp.258, € 24,00

**Bambini e ragazzi:**

- Sandrelli S., *In viaggio per l'universo*, Feltrinelli Kids, pp.129, € 13,00
- Piumini R., Bussolati E., *Fiabe per occhi e bocca*, Einaudi, pp.124,

Consigli della settimana:

Póltawska W., *Diario di un'amicizia. La famiglia Poltawski e Karol Wojtyła*, San Paolo, pp. 640, € 24,00

La vita di Wanda Poltawska, rinchiusa in un campo di concentramento e sottoposta ad esperimenti medici, l'incontro con Karol Wojtyła che diverrà sua guida spirituale e amico fraterno, il lungo carteggio tra i due. La Poltawska è una delle persone che sono state più vicine a Giovanni Paolo II. Un ritratto intimo del grande papa polacco presto beato.

**Per ragazzi e bambini**

Manaresi L., Manna G., *Eroi e dei*,

Leonardo Publishing, pp. 93, € 25,00

Rivivi le leggendarie storie degli dei dell' Olimpo: le passioni, gli amori e le ire che per secoli hanno deciso l'ordine del mondo. Scopri il fascino e la magia dei miti greci: la guerra tra i Titani, la rivolta di Zeus, la violenza di Ares e la lotta di Teseo contro il Minotauro. ...Eroi dalla forza straordinaria, donne dalla bellezza irresistibile danno vita ad avventure senza tempo.

Libreria Il Dragomanno

Piazza Santa Maria, 19, Montichiari (BS)

(info: 0305232347- www.dragomannolibri.com - info@dragomannolibri.com)

**esoteric car**  
quality sound

Pioneer

ALPINE

vodafone

VASKI

Via O. Romero, 3/A - 25018 MONTICHIARI (BS)  
Tel./Fax 030.9961821 - www.esoteric-car.it - esoteric@esoteric-car.it

IMPIANTI  
ELETTRICI  
CIVILI  
E INDUSTRIALI

AUTOMAZIONE  
CANCELLI

IMPIANTI  
ANTENNE TV

IMPIANTI  
ALLARMI

**Soldi**  
snc

Via E. Fermi, 20 - 25013 Carpenedolo (Bs)  
Tel. 030 969282 - Fax 030 9983215  
P. IVA e Cod. Fisc. 01924070988

info@soldimpianti.it - www.soldimpianti.it

**HELP CASA**

**ZANZARIERE**

**TENDE DA SOLE**

**SERRATURE - TAPPARELLE  
VENEZIANE - CASSEFORTI**

Svuotiamo e puliamo appartamenti  
solai - cantine - garage - uffici  
Preventivi gratuiti - Si accettano permute  
con quadri od oggetti antichi

Per urgenze telefonare al  
**336627734 - 3484900106**

Montichiari via Ten. Pastelli, 19 - Tel. 030 9960849

Offerte valide dal 4 al 24 febbraio.

www.trony.it

# CONQUISTATI DALLE OCCASIONI A TASSO ZERO



HP - G61-415SL

Notebook con processore Intel Pentium T4300 Ram 4GB HDD 320  
Intel Graphic Accelerator 4500 MHD, HDMI, monitor da 15.6"  
HD BV (1366x768), masterizzatore DVD DL windows 7 home premium

IDEA  
REGALO

NIKON - COOLPIX S225

Fotocamera digitale, sensore CCD da 10 mega pixel,  
zoom ottico 3X, stabilizzatore ottico d'immagine VR, ISO fino a 2000,  
rilevamento del movimento e BSS scelta dello scatto migliore, funzione D-Lighting,  
registrazione filmati con audio, batteria al litio

Passa al digitale.  
Con Samsung conviene 2 volte.

LED TV SERIE 6000 40" - UE40B6000



Acquista un TV LED da 40" a 50"  
o plasma FULL HD Samsung  
e con 1 € in più ricevi subito  
un TV LCD da 19".

COMPRI OGGI E PAGHI IN 12 RATE A TASSO ZERO  
**TAN 0% - TAEG 0%**  
NESSUNA SPESA ISTRUTTORIA E GESTIONE PRATICA

\* Messaggio pubblicitario con finalità promozionali. Finanziamento a Tasso Zero in 12 rate "T.a.n. 0,00% T.a.e.g. 0,00%". Offerta valida dal 4/2 al 24/2. Importo minimo finanziamento a partire da € 199,00. Decorrenza media della prima rata a 30 giorni. Per tutte le condizioni contrattuali si rinvia ai fogli informativi a disposizione della clientela presso i punti vendita o sul sito [www.findomestic.it](http://www.findomestic.it). Salvo approvazione di Findomestic Banca S.p.A. Qualora l'operazione, su scelta del Cliente, insista o costituisca il primo utilizzo di una linea di credito, si applicheranno i seguenti costi: Spese di tenuta conto € 1,03 mensili, bollo su ogni estratto conto € 1,81. Qualora costituisca un'operazione di credito finalizzato, si applicheranno, invece, i seguenti costi: spese di incasso rata € 1,30 mensili (per pagamenti tramite RID o bollettini postali) e, addebitate sulla prima rata di rimborso, imposta di bollo sul contratto € 14,62 per finanziamenti con durata fino a 18 mesi. L'operazione di credito finalizzato consente al Cliente di richiedere anche la successiva apertura di una Linea di Credito, con Tan 19,68% - Taeg 21,56%.

# TRONY

NON CI SONO PARAGONI.

NUOVO PUNTO VENDITA (di fronte Centro Fiera) AMPIO PARCHEGGIO

LE OFFERTE DEL MESE

www.pennati.com - Tel. 030.961108 - Fax 030.9672252